Lineamientos para la Obtención y Aplicación de Recursos Destinados a las Acciones de Coadyuvancia para las Declaratorias de Alerta de Violencia de Género Contra las Mujeres 2023

MEMORIA FOTOGRÁFICA

Institución que imparte u organiza:	AVGM/MICH/AC01/SISDMM/072		
Fecha de sesión:	*30/NOVIEMBRE/2023*	**Horario del grupo:**	
Nombre de la actividad:	**CONTRALORIA SOCIAL**		
Nombre completo del profesionista:	**Lic. Bertha Vanessa Ortega Ruiz.** **Lic. Valentín Bernabé Toribio.**		
Perfil del profesionista:	**Abogada.** **Psicólogo.**	**Lugar de la actividad:**	*Colonia San Pedro, Uruapan Michoacán.*

Pega de cartel Contraloría Social en la Colonia San Pedro, Uruapan.	*Pega de cartel Contraloría Social en la Colonia San Pedro, Uruapan.*
Pega de cartel Contraloría Social en la Colonia San Pedro, Uruapan.	*Pega de cartel Contraloría Social en la Colonia San Pedro Uruapan*

MEMORIA FOTOGRÁFICA

Institución que imparte u organiza:	AVGM/MICH/AC01/SISDMM/072		
Fecha de sesión:	*30/NOVIEMBRE/2023*	**Horario del grupo:**	
Nombre de la actividad:	**CONTRALORIA SOCIAL**		
Nombre completo del profesionista:	**Lic. Bertha Vanessa Ortega Ruiz.** **Lic. Valentín Bernabé Toribio.**		
Perfil del profesionista:	**Abogada.** **Psicólogo.**	**Lugar de la actividad:**	*Colonia Lomas del Rosario, Uruapan Michoacán.*

Pega de cartel Contraloría Social en la Colonia Lomas del Rosario, Uruapan.	*Pega de cartel Contraloría Social en la Colonia Lomas del Rosario, Uruapan.*

Pega de cartel Contraloría Social en la Colonia Lomas del Rosario, Uruapan.	*Pega de cartel Contraloría Social en la Colonia Lomas del Rosario, Uruapan.*

MEMORIA FOTOGRÁFICA

Institución que imparte u organiza:	AVGM/MICH/AC01/SISDMM/072		
Fecha de sesión:	*30/NOVIEMBRE/2023*	**Horario del grupo:**	
Nombre de la actividad:	**CONTRALORIA SOCIAL**		
Nombre completo del profesionista:	**Lic. Bertha Vanessa Ortega Ruiz.** **Lic. Valentín Bernabé Toribio.**		
Perfil del profesionista:	**Abogada.** **Psicólogo.**	**Lugar de la actividad:**	*Colonia 28 de Octubre, Uruapan Michoacán.*

Pega de cartel en la Colonia 28 de Octubre, Uruapan Michoacán.	*Pega de cartel en la Colonia 28 de Octubre, Uruapan Michoacán.*

	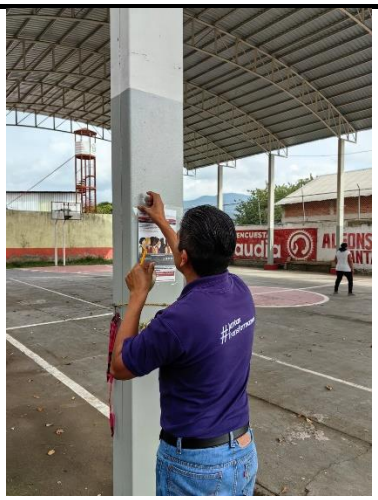
Pega de cartel en la Colonia 28 de Octubre, Uruapan Michoacán.	*Pega de cartel en la Colonia 28 de Octubre, Uruapan Michoacán.*

MEMORIA FOTOGRÁFICA

Institución que imparte u organiza:	AVGM/MICH/AC01/SISDMM/072		
Fecha de sesión:	*30/NOVIEMBRE/2023*	**Horario del grupo:**	
Nombre de la actividad:	**CONTRALORIA SOCIAL**		
Nombre completo del profesionista:	**Lic. Bertha Vanessa Ortega Ruiz.** **Lic. Valentín Bernabé Toribio.**		
Perfil del profesionista:	**Abogada.** **Psicólogo.**	**Lugar de la actividad:**	*Colonia Taximacuaro, Uruapan Michoacán.*

Pega de cartel en la Colonia Taximacuaro, Uruapan Michoacán.	*Pega de cartel en la Colonia Taximacuaro, Uruapan Michoacán.*
Pega de cartel en la Colonia Taximacuaro, Uruapan Michoacán.	*Pega de cartel en la Taximacuaro, Uruapan Michoacán.*

MEMORIA FOTOGRÁFICA

Institución que imparte u organiza:	AVGM/MICH/AC01/SISDMM/072		
Fecha de sesión:	*30/NOVIEMBRE/2023*	**Horario del grupo:**	
Nombre de la actividad:	**CONTRALORIA SOCIAL**		
Nombre completo del profesionista:	**Lic. Bertha Vanessa Ortega Ruiz.** **Lic. Valentín Bernabé Toribio.**		
Perfil del profesionista:	**Abogada.** **Psicólogo.**	**Lugar de la actividad:**	*Colonia Rubén Jaramillo, Uruapan Michoacán.*

Pega de cartel en la Colonia Rubén Jaramillo Uruapan Michoacán.	*Pega de cartel en la Colonia Rubén Jaramillo, Uruapan Michoacán.*
Pega de cartel en la Colonia Rubén Jaramillo, Uruapan Michoacán.	*Pega de cartel en la Colonia Rubén Jaramillo, Uruapan Michoacán.*

MEMORIA FOTOGRÁFICA

Institución que imparte u organiza:	AVGM/MICH/AC01/SISDMM/072		
Fecha de sesión:	*30/NOVIEMBRE/2023*	**Horario del grupo:**	
Nombre de la actividad:	**CONTRALORIA SOCIAL**		
Nombre completo del profesionista:	**Lic. Bertha Vanessa Ortega Ruiz.** **Lic. Valentín Bernabé Toribio.**		

Perfil del profesionista:	**Abogada.** **Psicólogo.**	**Lugar de la actividad:**	*Colonia La Quinta, Uruapan Michoacán.*

Pega de cartel en la Colonia La Quinta, Uruapan Michoacán.	*Pega de cartel en la Colonia La Quinta, Uruapan Michoacán.*
Pega de cartel en la Colonia La Quinta, Uruapan Michoacán.	*Pega de cartel en la Colonia La Quinta, Uruapan Michoacán.*

MEMORIA FOTOGRÁFICA

Institución que imparte u organiza:	AVGM/MICH/AC01/SISDMM/072		
Fecha de sesión:	*30/NOVIEMBRE/2023*	**Horario del grupo:**	
Nombre de la actividad:	**CONTRALORIA SOCIAL**		

Lineamientos para la Obtención y Aplicación de Recursos Destinados a las Acciones de Coadyuvancia para las Declaratorias de Alerta de Violencia de Género Contra las Mujeres 2023

Nombre completo del profesionista:	**Lic. Bertha Vanessa Ortega Ruiz.** **Lic. Valentín Bernabé Toribio.**		
Perfil del profesionista:	**Abogada.** **Psicólogo.**	**Lugar de la actividad:**	*Colonia Constituyentes, Uruapan Michoacán.*

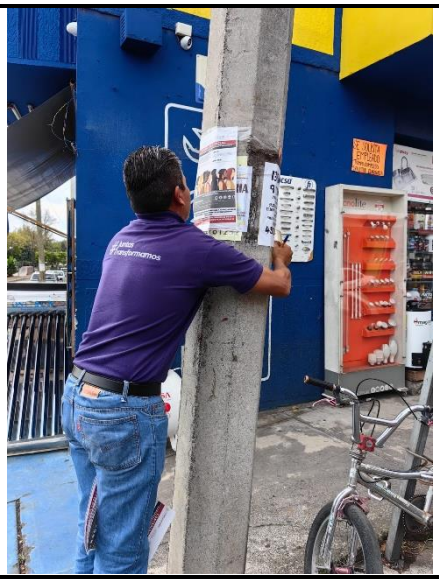

Pega de cartel en la Colonia Constituyentes, Uruapan Michoacán.

Pega de cartel en la Colonia Constituyentes, Uruapan Michoacán.

Pega de cartel en la Colonia Constituyentes, Uruapan Michoacán.

Pega de cartel en la Colonia Constituyentes, Uruapan Michoacán.

MEMORIA FOTOGRÁFICA

Institución que imparte u organiza:	AVGM/MICH/AC01/SISDMM/072		
Fecha de sesión:	*30/NOVIEMBRE/2023*	**Horario del grupo:**	

Lineamientos para la Obtención y Aplicación de Recursos Destinados a las Acciones de Coadyuvancia para las Declaratorias de Alerta de Violencia de Género Contra las Mujeres 2023

Nombre de la actividad:	**CONTRALORIA SOCIAL**		
Nombre completo del profesionista:	**Lic. Bertha Vanessa Ortega Ruiz.** **Lic. Valentín Bernabé Toribio.**		
Perfil del profesionista:	**Abogada.** **Psicólogo.**	**Lugar de la actividad:**	*Colonia Los Laureles, Uruapan Michoacán.*

Pega de cartel en la Colonia Los Laureles, Uruapan Michoacán.	*Pega de cartel en la Colonia Los Laureles Uruapan Michoacán.*
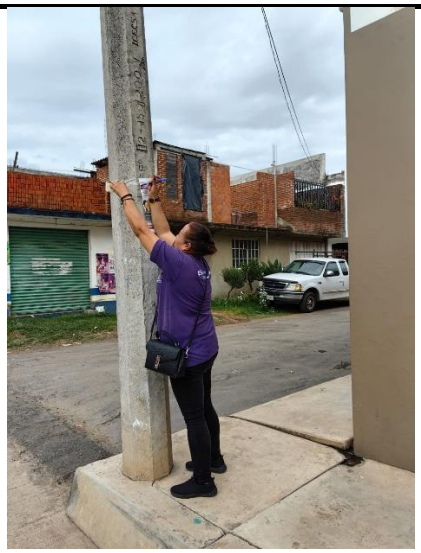	
Pega de cartel en la Colonia Los Laureles, Uruapan Michoacán.	*Pega de cartel en la Colonia Los Laureles, Uruapan Michoacán.*

MEMORIA FOTOGRÁFICA

Institución que imparte u organiza:	AVGM/MICH/AC01/SISDMM/072

Lineamientos para la Obtención y Aplicación de Recursos Destinados a las Acciones de Coadyuvancia para las Declaratorias de Alerta de Violencia de Género Contra las Mujeres 2023

Fecha de sesión:	*30/NOVIEMBRE/2023*	**Horario del grupo:**	
Nombre de la actividad:	**CONTRALORIA SOCIAL**		
Nombre completo del profesionista:	**Lic. Bertha Vanessa Ortega Ruiz.** **Lic. Valentín Bernabé Toribio.**		
Perfil del profesionista:	**Abogada.** **Psicólogo.**	**Lugar de la actividad:**	*Colonia Revolución,, Uruapan Michoacán.*

Pega de cartel en la Colonia Revolución, Uruapan Michoacán.	*Pega de cartel en la Colonia Revolución, , Uruapan Michoacán.*
Pega de cartel en la Colonia Revolución, Uruapan Michoacán.	*Pega de cartel en la Colonia Revolución, Uruapan Michoacán.*

MEMORIA FOTOGRÁFICA

Lineamientos para la Obtención y Aplicación de Recursos Destinados a las Acciones de Coadyuvancia para las Declaratorias de Alerta de Violencia de Género Contra las Mujeres 2023

Institución que imparte u organiza:	AVGM/MICH/AC01/SISDMM/072		
Fecha de sesión:	*30/NOVIEMBRE/2023*	**Horario del grupo:**	
Nombre de la actividad:	**CONTRALORIA SOCIAL**		
Nombre completo del profesionista:	**Lic. Bertha Vanessa Ortega Ruiz.** **Lic. Valentín Bernabé Toribio.**		
Perfil del profesionista:	**Abogada.** **Psicólogo.**	**Lugar de la actividad:**	*Colonia Ampliación Revolución,, Uruapan Michoacán.*

Pega de cartel en la Colonia Ampliación Revolución, Uruapan Michoacán.	*Pega de cartel en la Colonia Ampliación Revolución, Uruapan Michoacán.*
Pega de cartel en la Colonia Ampliación Revolución, Uruapan Michoacán.	*Pega de cartel en la Colonia Ampliación Revolución, Uruapan Michoacán.*

MEMORIA FOTOGRÁFICA

Lineamientos para la Obtención y Aplicación de Recursos Destinados a las Acciones de Coadyuvancia para las Declaratorias de Alerta de Violencia de Género Contra las Mujeres 2023

Institución que imparte u organiza:	AVGM/MICH/AC01/SISDMM/072		
Fecha de sesión:	*30/NOVIEMBRE/2023*	**Horario del grupo:**	
Nombre de la actividad:	**CONTRALORIA SOCIAL**		
Nombre completo del profesionista:	**Lic. Bertha Vanessa Ortega Ruiz.** **Lic. Valentín Bernabé Toribio.**		
Perfil del profesionista:	**Abogada.** **Psicólogo.**	**Lugar de la actividad:**	*Colonia Fovissste, Uruapan Michoacán.*

Pega de cartel en la Colonia Fovissste, Uruapan Michoacán.	*Pega de cartel en la Colonia Fovissste, , Uruapan Michoacán.*
Pega de cartel en la Colonia Fovissste, Uruapan Michoacán.	*Pega de cartel en la Colonia Fovissste, Uruapan Michoacán.*

MEMORIA FOTOGRÁFICA

Lineamientos para la Obtención y Aplicación de Recursos Destinados a las Acciones de Coadyuvancia para las Declaratorias de Alerta de Violencia de Género Contra las Mujeres 2023

Institución que imparte u organiza:	AVGM/MICH/AC01/SISDMM/072		
Fecha de sesión:	*30/NOVIEMBRE/2023*	**Horario del grupo:**	
Nombre de la actividad:	**CONTRALORIA SOCIAL**		
Nombre completo del profesionista:	**Lic. Bertha Vanessa Ortega Ruiz.** **Lic. Valentín Bernabé Toribio.**		
Perfil del profesionista:	**Abogada.** **Psicólogo.**	**Lugar de la actividad:**	*Colonia Infonavit Patria, Uruapan Michoacán.*

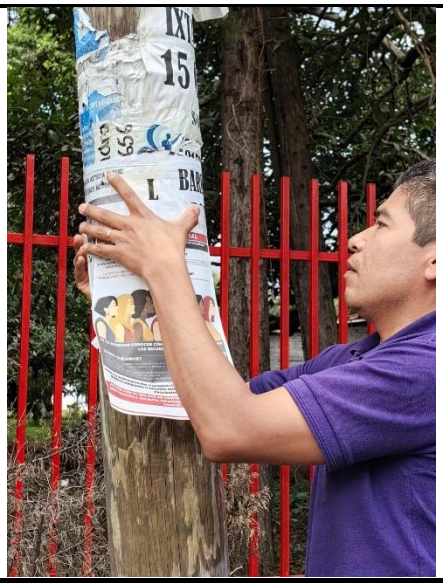	
Pega de cartel en la Colonia Infonavit Patria, Uruapan Michoacán.	*Pega de cartel en la Colonia Infonavit Patria, Uruapan Michoacán.*
	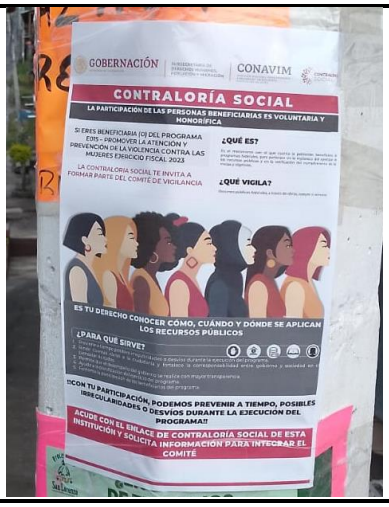
Pega de cartel en la Colonia Infonavit Patria, Uruapan Michoacán.	*Pega de cartel en la Colonia Infonavit Patria, Uruapan Michoacán.*

MEMORIA FOTOGRÁFICA

"Este programa es público, ajeno a cualquier partido político. Queda prohibido el uso para fines distintos a los establecidos en el programa"

Lineamientos para la Obtención y Aplicación de Recursos Destinados a las Acciones de Coadyuvancia para las Declaratorias de Alerta de Violencia de Género Contra las Mujeres 2023

Institución que imparte u organiza:	AVGM/MICH/AC01/SISDMM/072		
Fecha de sesión:	*30/NOVIEMBRE/2023*	**Horario del grupo:**	
Nombre de la actividad:	**CONTRALORIA SOCIAL**		
Nombre completo del profesionista:	**Lic. Bertha Vanessa Ortega Ruiz.** **Lic. Valentín Bernabé Toribio.**		
Perfil del profesionista:	**Abogada.** **Psicólogo.**	**Lugar de la actividad:**	*Colonia Infonavit Aguacates, Uruapan Michoacán.*

Pega de cartel en la Colonia Infonavit Aguacates, Uruapan Michoacán.	*Pega de cartel en la Colonia Infonavit Aguacates, Uruapan Michoacán.*
Pega de cartel en la Colonia Infonavit Aguacates, Uruapan Michoacán.	*Pega de cartel en la Colonia Infonavit Aguacates, Uruapan Michoacán.*

MEMORIA FOTOGRÁFICA

Lineamientos para la Obtención y Aplicación de Recursos Destinados a las Acciones de Coadyuvancia para las Declaratorias de Alerta de Violencia de Género Contra las Mujeres 2023

Institución que imparte u organiza:	AVGM/MICH/AC01/SISDMM/072		
Fecha de sesión:	*30/NOVIEMBRE/2023*	**Horario del grupo:**	
Nombre de la actividad:	**CONTRALORIA SOCIAL**		
Nombre completo del profesionista:	**Lic. Bertha Vanessa Ortega Ruiz.** **Lic. Valentín Bernabé Toribio.**		
Perfil del profesionista:	**Abogada.** **Psicólogo.**	**Lugar de la actividad:**	*Colonia La Joyita, Uruapan Michoacán.*

Pega de cartel en La Colonia LA Joyita, Uruapan Michoacán.	*Pega de cartel en la Colonia La Joyita, Uruapan Michoacán.*
Pega de cartel en la Colonia La Joyita, Uruapan Michoacán.	*Pega de cartel en la Colonia La Joyita, Uruapan Michoacán.*

MEMORIA FOTOGRÁFICA

Lineamientos para la Obtención y Aplicación de Recursos Destinados a las Acciones de Coadyuvancia para las Declaratorias de Alerta de Violencia de Género Contra las Mujeres 2023

Institución que imparte u organiza:	AVGM/MICH/AC01/SISDMM/072		
Fecha de sesión:	*30/NOVIEMBRE/2023*	**Horario del grupo:**	
Nombre de la actividad:	**CONTRALORIA SOCIAL**		
Nombre completo del profesionista:	**Lic. Bertha Vanessa Ortega Ruiz.** **Lic. Valentín Bernabé Toribio.**		
Perfil del profesionista:	**Abogada.** **Psicólogo.**	**Lugar de la actividad:**	*Colonia San Lorenzo, Uruapan Michoacán.*

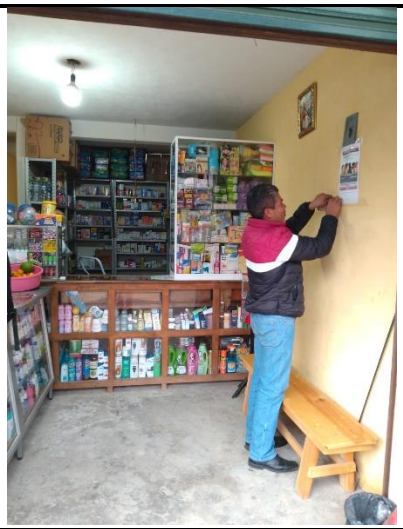	
Pega de cartel en la Colonia San Lorenzo, Uruapan Michoacán.	*Pega de cartel en la Colonia San Lorenzo, Uruapan Michoacán.*
	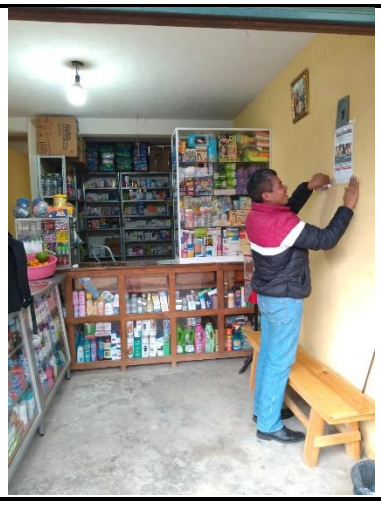
Pega de cartel en la Colonia San Lorenzos, Uruapan Michoacán.	*Pega de cartel en la Colonia San Lorenzos, Uruapan Michoacán.*